

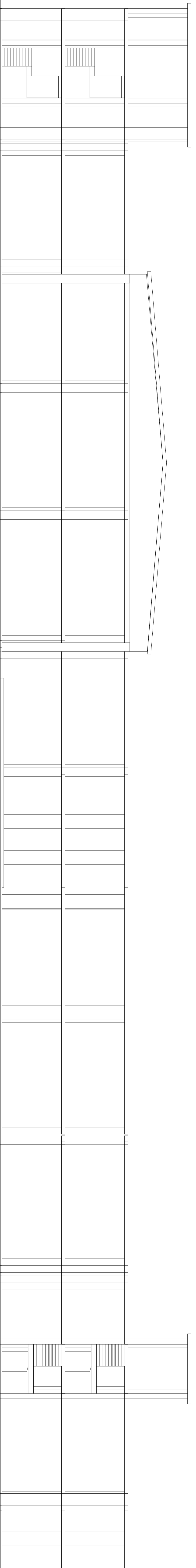

PROSPETTO PRINCIPALE (SUD-EST)

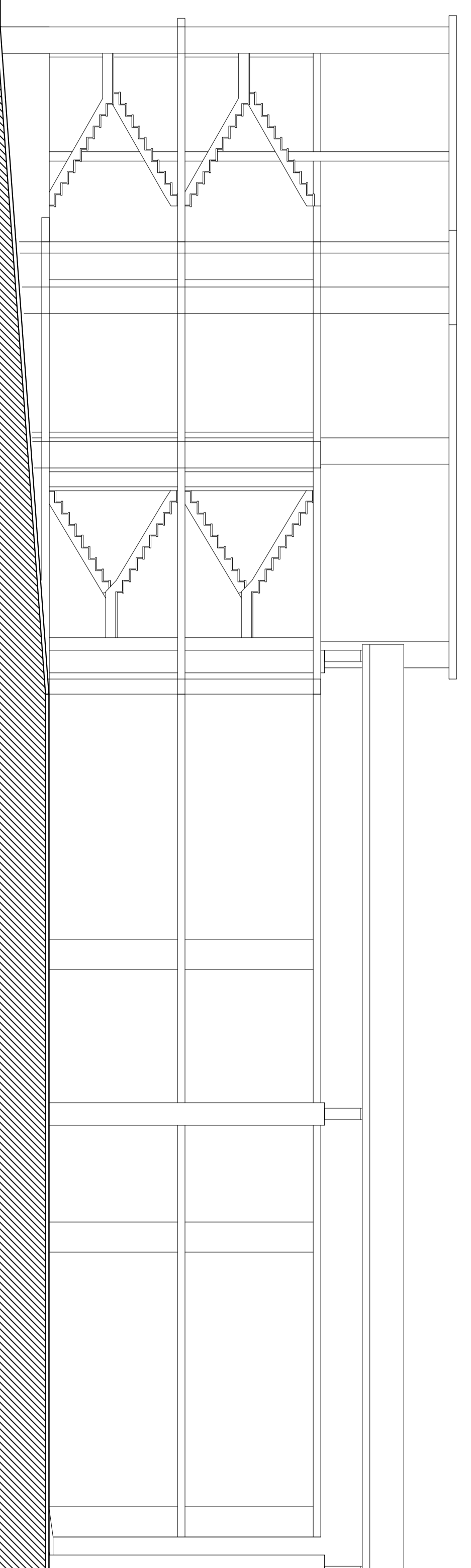

PROSPETTO RETRO (NORD-OVEST)



PROSPETTO LATERALE (NORD-EST)

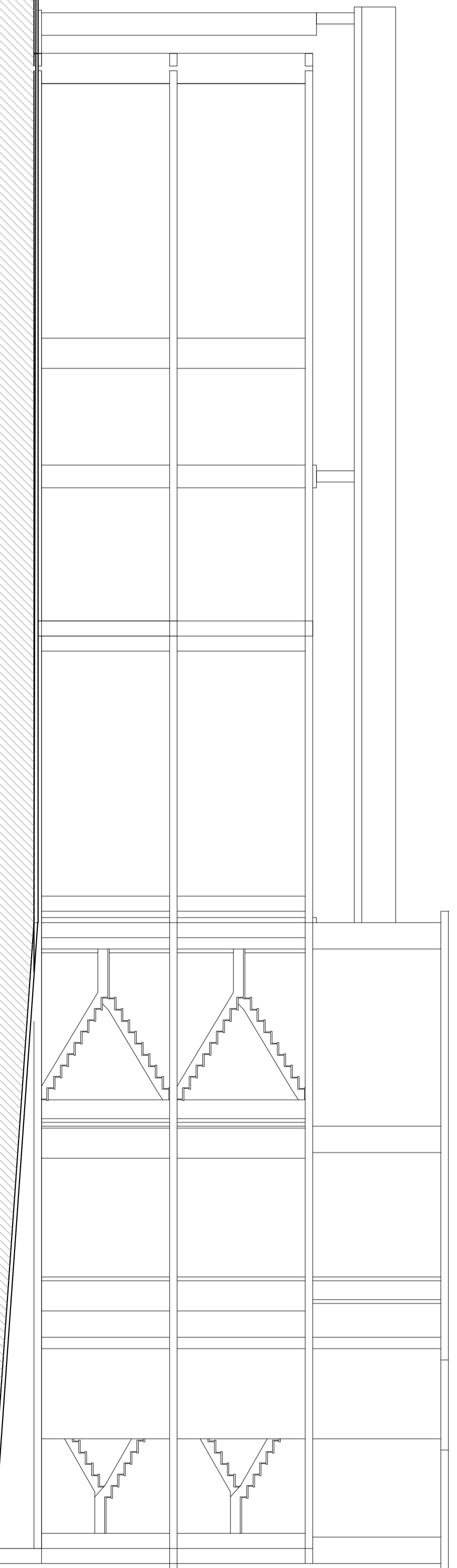

PROSPETTO LATERALE (SUD-OVEST)

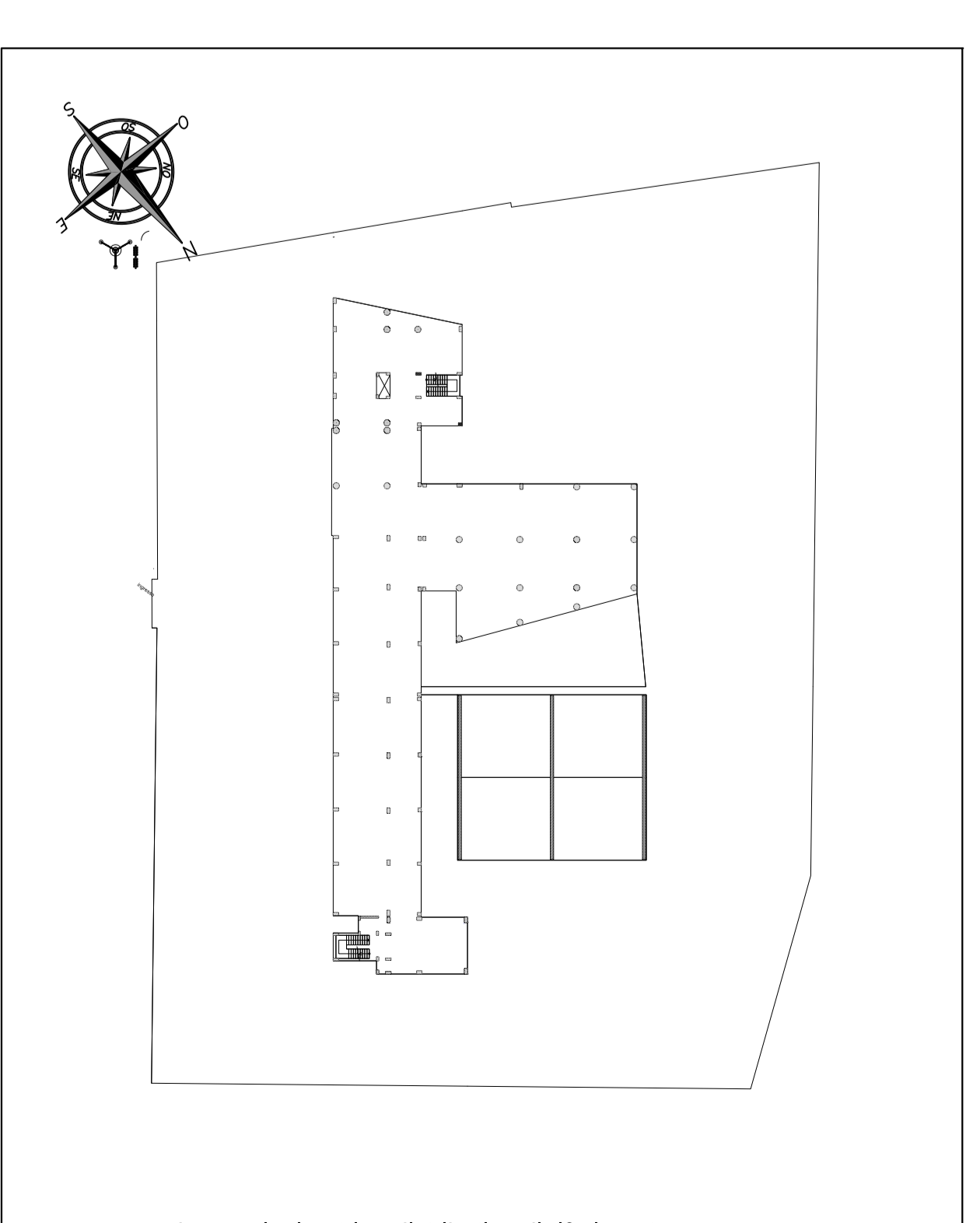

**CITTA' DI OTTAVIANO**  
 PROVINCIA DI NAPOLI  
 Città di Pace

"Progetto per i lavori di completamento di un edificio scolastico da destinare a scuola media sito in Via Mattia Doria, nel Comune di Ottaviano.

Piano triennale per l'edilizia scolastica 2015-2017 e dei relativi Piani annuali (L. 08/11/2013 n. 128; D.M. del 23/01/2015).

Ing. Giovanni DEL GIUDICE  
 Responsabile Studio

Arch. Amundio SANTELLA  
 Arch. Angelo NAPOLITANO

Arch. Patrizio PRISCO  
 Arch. Enrico DEL GIUDICE  
 Ing. Angelo PRISCO  
 Arch. Pasquale ALPERRA

Ing. Angelo FRANZESE  
 Dott. Vittorio Emanuele IERONOLINO

**PROGETTO PRELIMINARE**

Prospetti  
 Stato di fatto

1:100

13

01

30/04/2013