

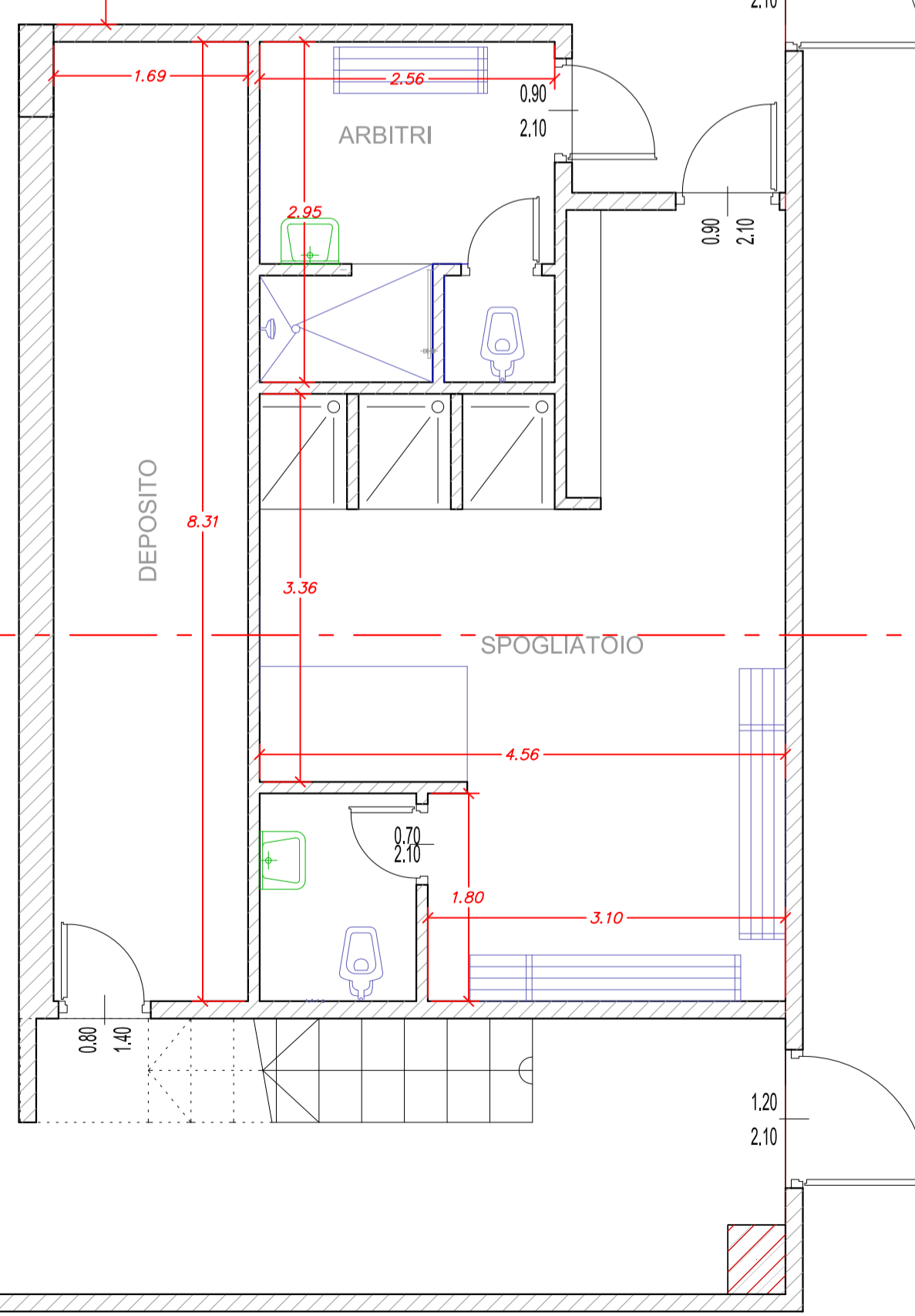

Pianta Piano q 0.00

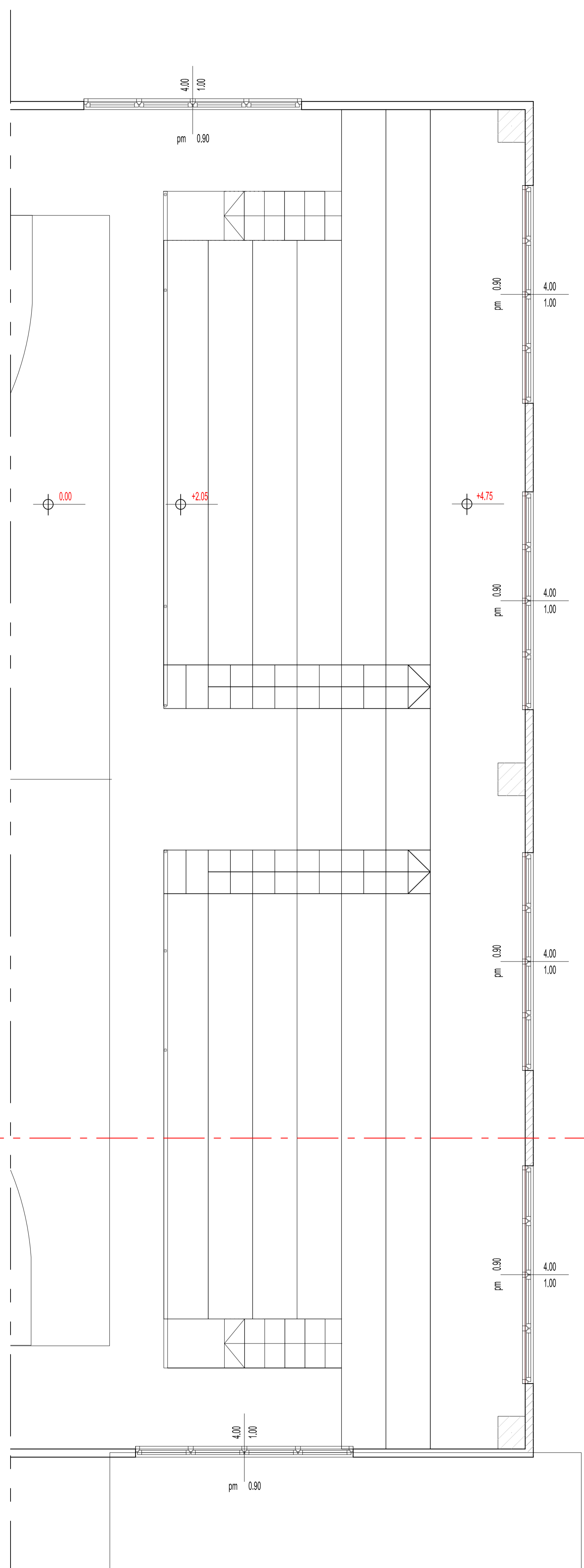

Pianta Piano q +2.05



Sezione A-A

 <b>CITTA' DI OTTAVIANO</b> PROVINCIA DI NAPOLI Città di Pace	
Oggetto: <b>"Progetto per i lavori di completamento di un edificio scolastico da destinare a scuola media sito in Via Mattia Doria, nel Comune di Ottaviano."</b>	
Piano triennale per l'edilizia scolastica 2015-2017e dei relativi Piani annuali (L. 08.11.2013 n. 128; D.M. del 23.01.2015).	
Responsabile Unico del Procedimento <b>Ing. Giovanni DEL GIUDICE</b> Responsabile VI Settore	Gruppo di Progettazione <b>Tecnici Comunali:</b> Arch. Giovanni DE SENA Arch. Armando SANTELIA Arch. Angelo NAPOLITANO  Supporto Tecnico Esterno: Arch. Patrizio PRISCO Arch. Enrico DEL GIUDICE Ing. Angelo PRISCO Arch. Pasquale ALIPERTA
 	Verificatore Strutturale: <b>Ing. Angelo FRANZESE</b>  Geologo: Dott. Vittorio Emanuele IERVOLINO
<b>PROGETTO PRELIMINARE</b>	
Scala: 1: 100	Elaborato: <b>PALESTRA_Spogliatoi e Spalti</b> Stato di Progetto
TAV. <b>21.1</b> Foglio: 01 Data: 30_Aprile_2015	