

PIANTA PIANO TERRA q 0.00

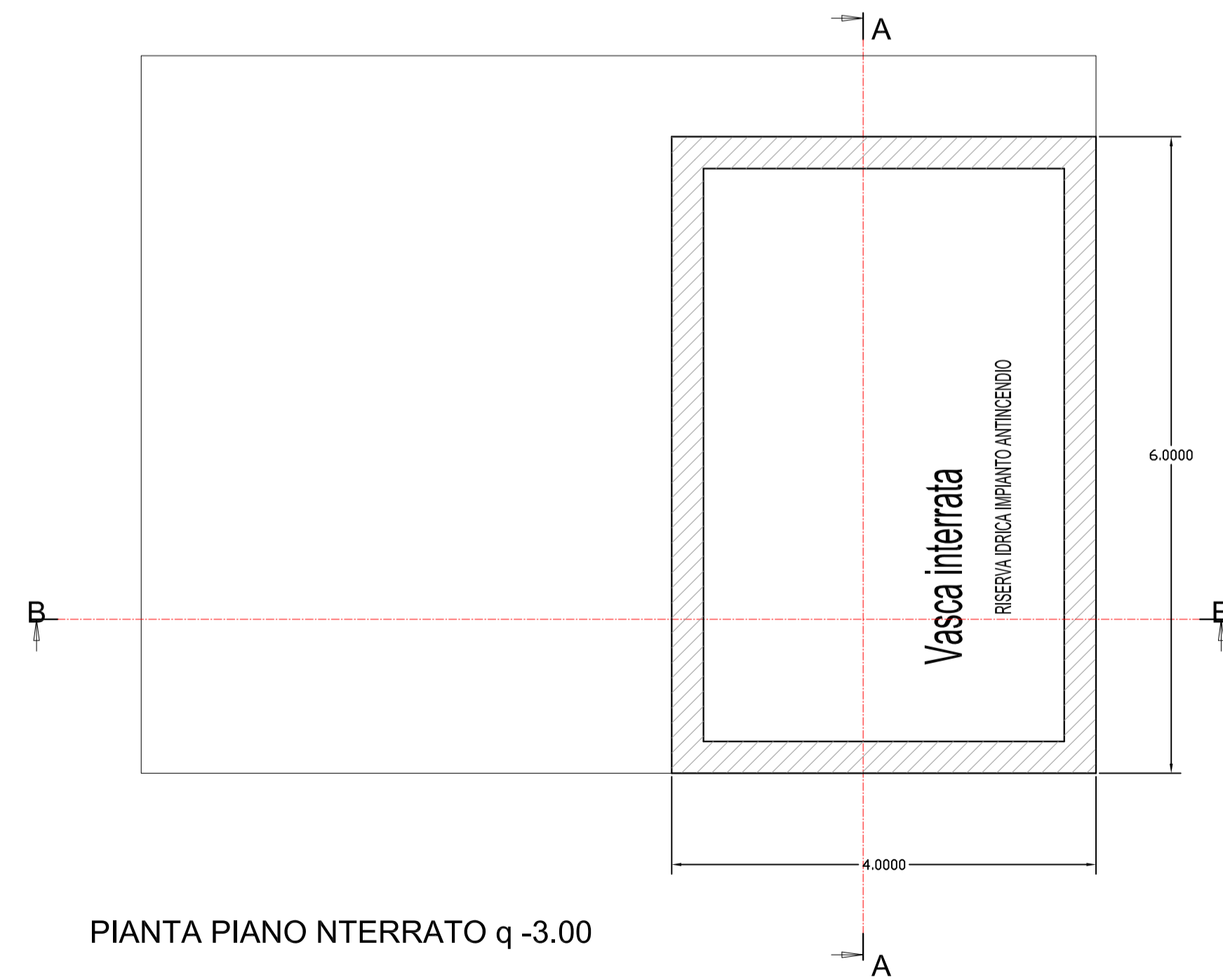

PIANTA PIANO INTERRATO q -3.00

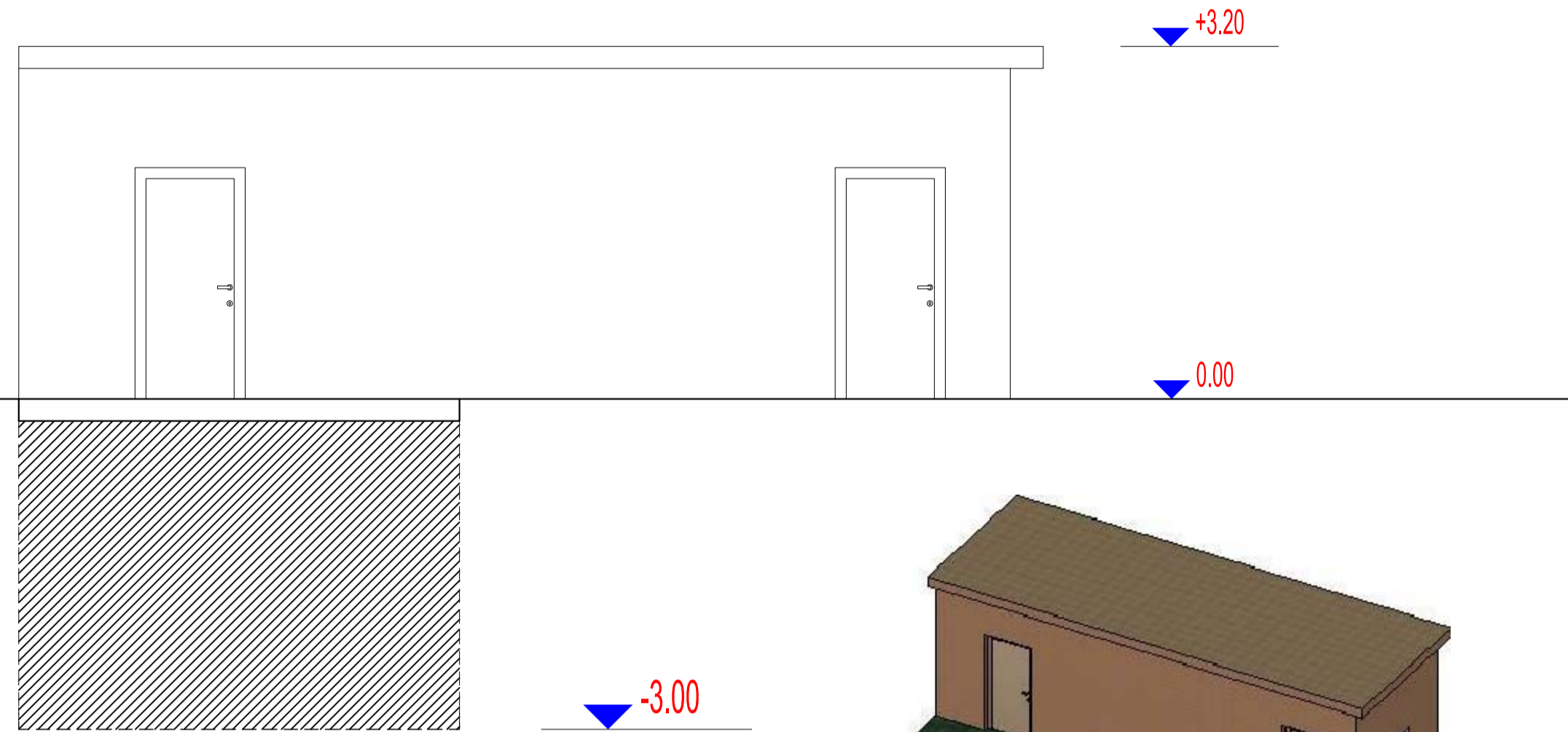

PROSPETTO PRINCIPALE

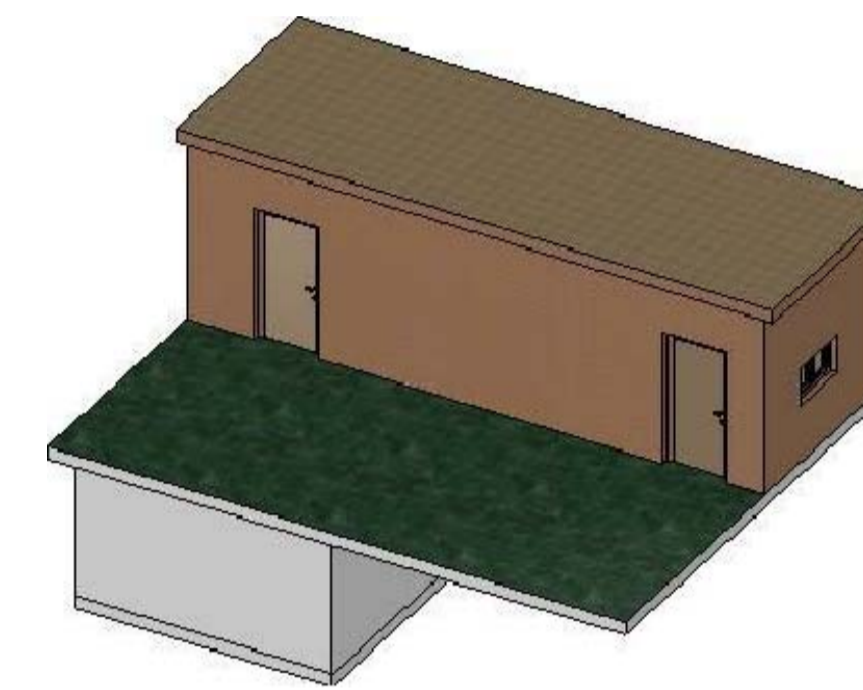

VISTA ASSONOMETRICA

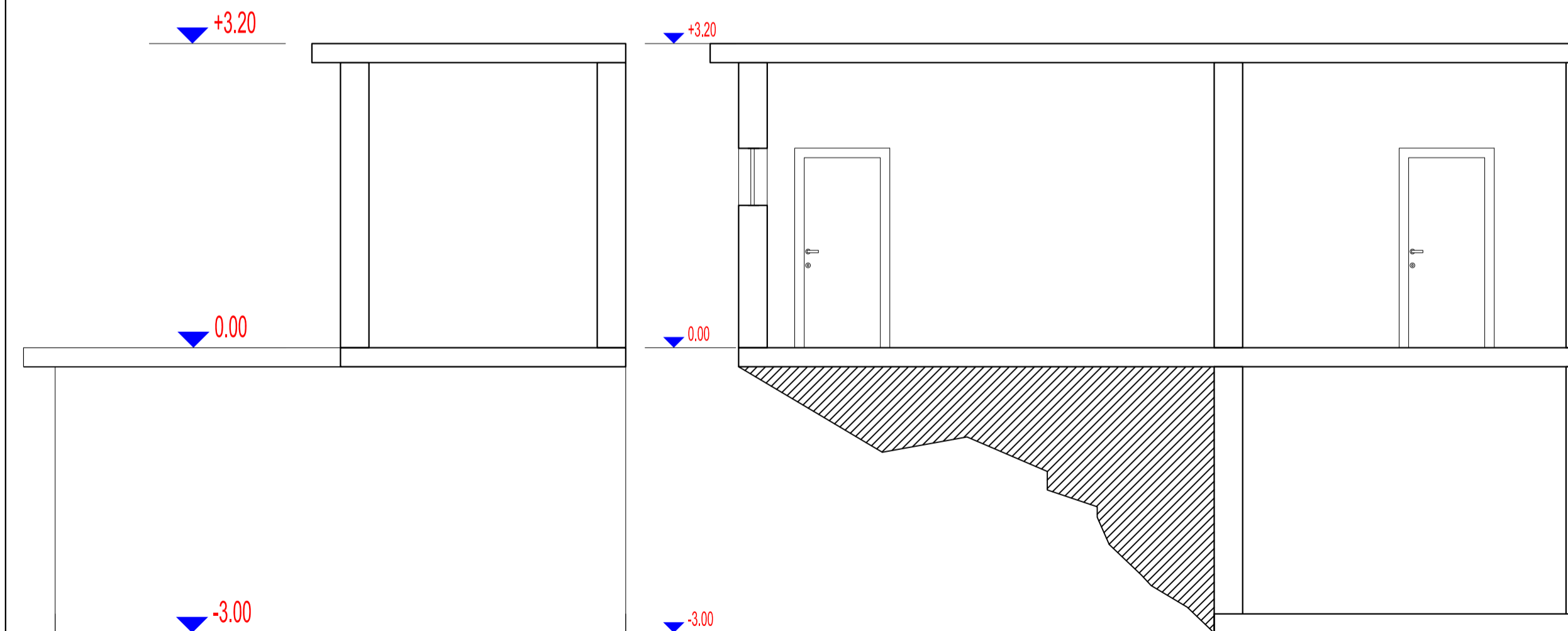

SEZIONE A-A

SEZIONE B-B

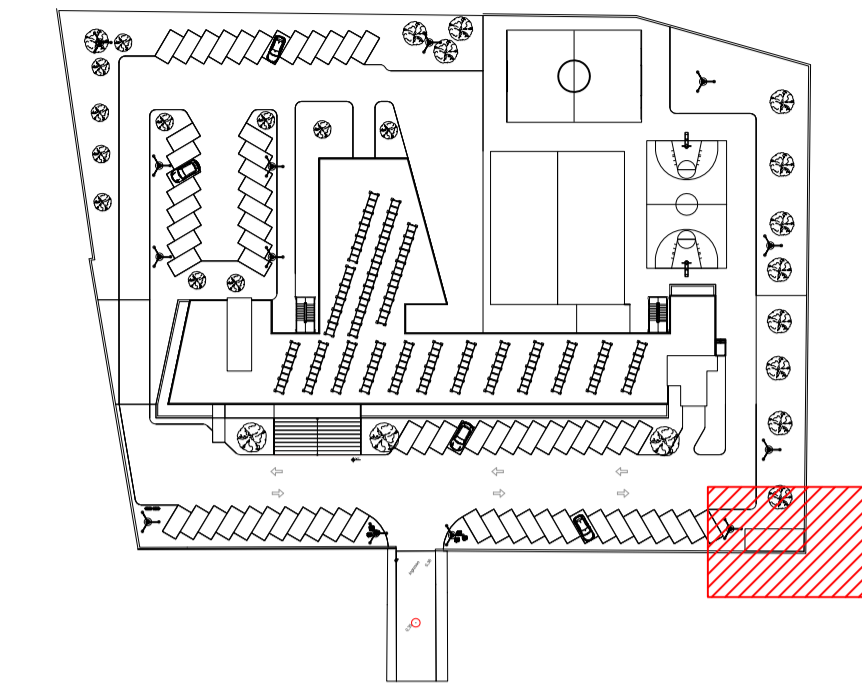
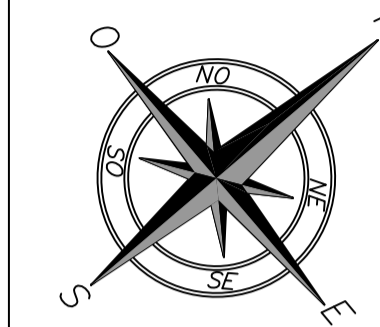

Planimetria di Insieme



CITTA' DI OTTAVIANO
 PROVINCIA DI NAPOLI
 Città di Pace

Oggetto:

"Progetto per i lavori di completamento di un edificio scolastico da destinare a scuola media sito in Via Mattia Doria, nel Comune di Ottaviano.

Piano triennale per l'edilizia scolastica 2015-2017e dei relativi Piani annuali (L. 08.11.2013 n. 128; D.M. del 23.01.2015).

Responsabile Unico del Procedimento

Ing. Giovanni DEL GIUDICE
 Responsabile VI Settore

Gruppo di Progettazione

Tecnici Comunali:
 Arch. Giovanni DE SENA
 Arch. Armando SANTELIA
 Arch. Angelo NAPOLITANO

Supporto Tecnico Esterno:
 Arch. Patrizio PRISCO
 Arch. Enrico DEL GIUDICE
 Ing. Angelo PRISCO
 Arch. Pasquale ALIPERTA

Verificatore Strutturale:
 Ing. Angelo FRANZESE

Geologo:
 Dott. Vittorio Emanuele IERVOLINO



Signature of Giovanni Del Giudice

PROGETTO PRELIMINARE

Scala:
 1: 50

Elaborato

Volume Tecnico
 PLANOVOLUMETRICO

TAV.
 21.2

Rev. 01

Data
 30_Aprile_2015