

SEZIONE A-A

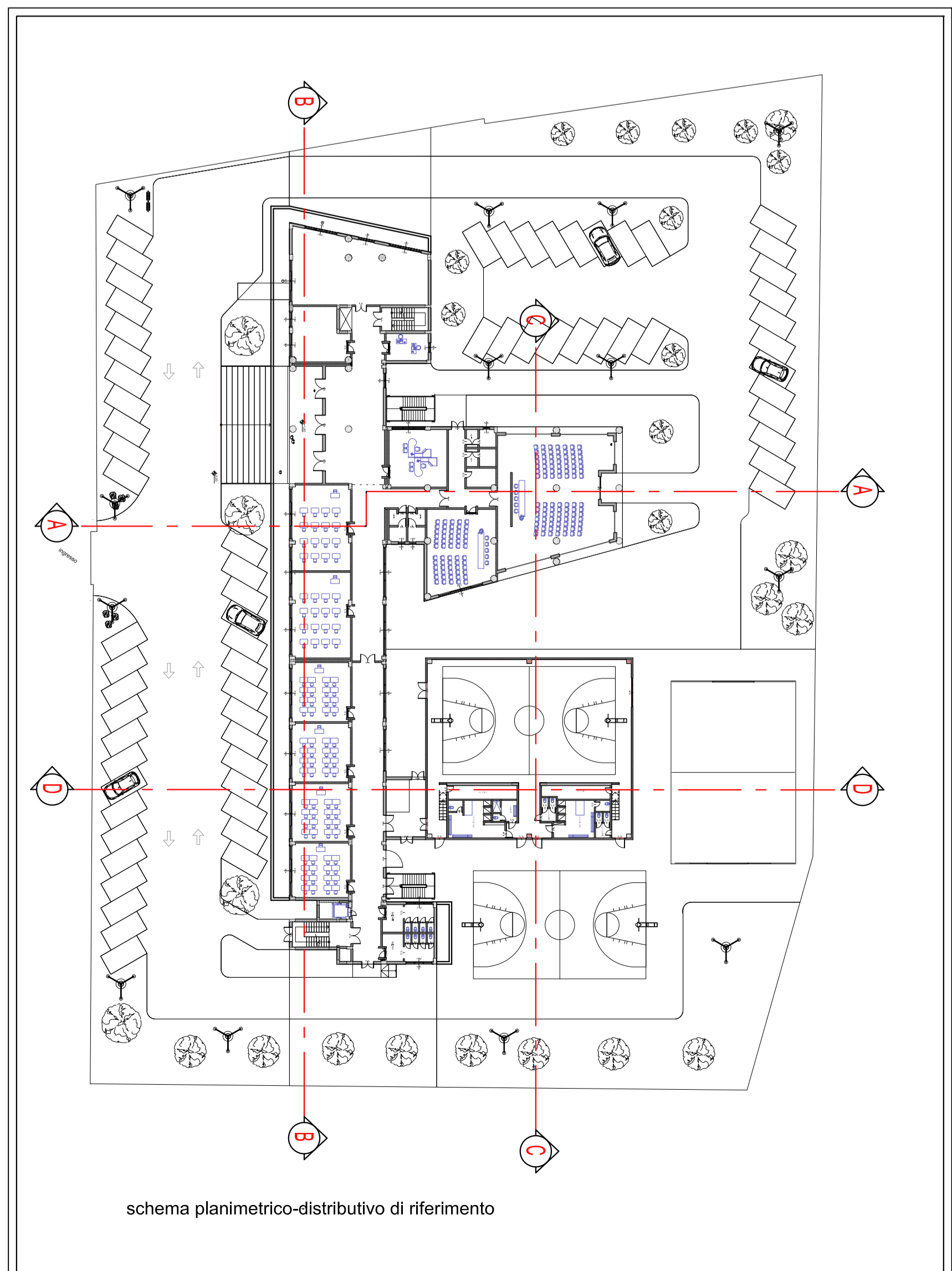

schema planimetrico-distributivo di riferimento

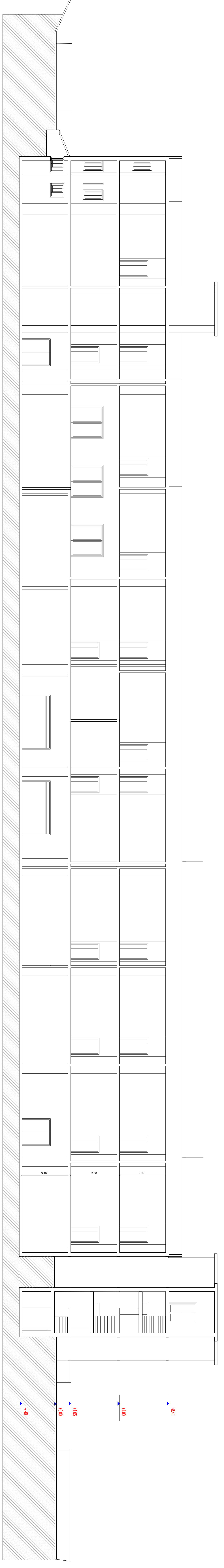

SEZIONE B-B

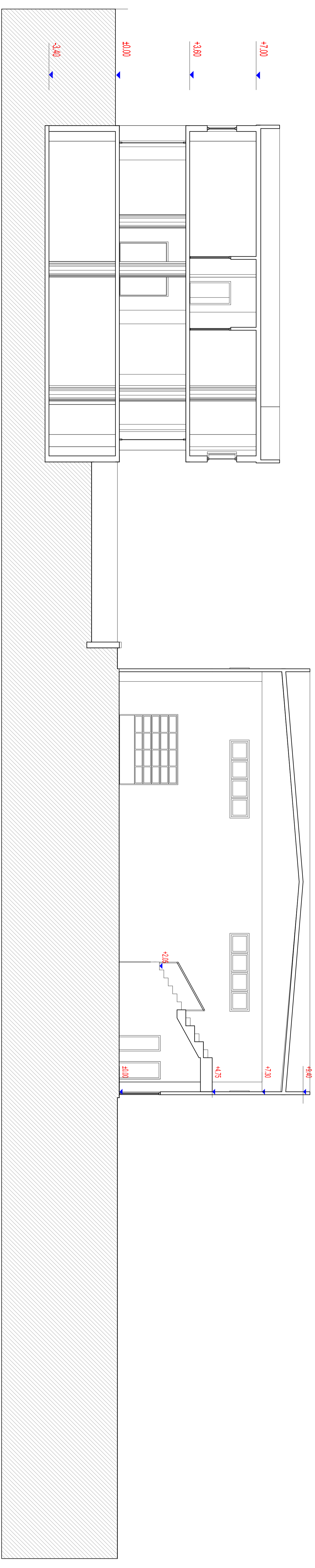

SEZIONE C-C

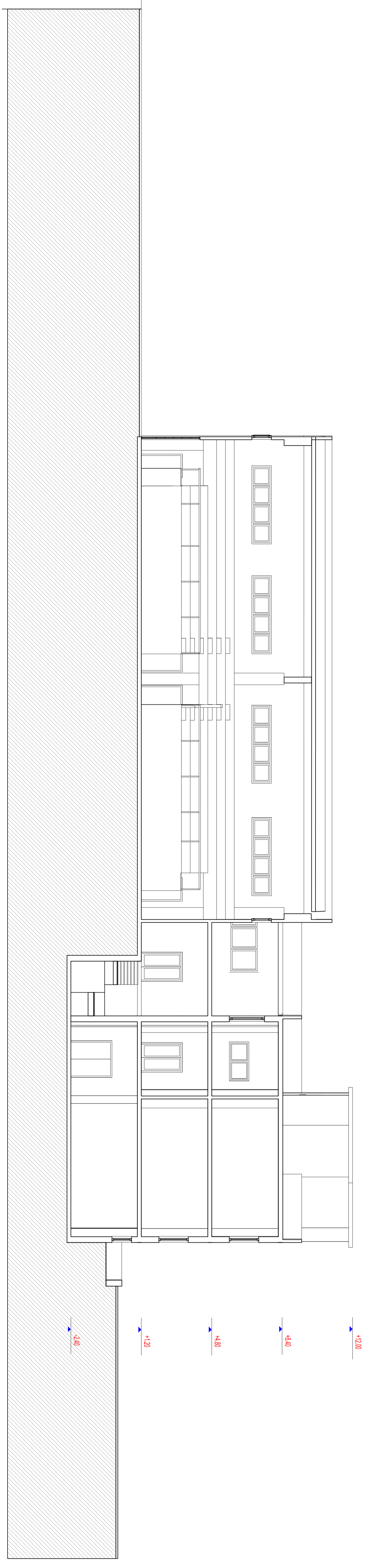

SEZIONE D-D

CITTA' DI OTTAVIANO
 PROVINCIA DI NAPOLI
 Città di Pace

"Progetto per i lavori di completamento di un edificio scolastico da destinare a scuola media sito in Via Mattia Doria, nel Comune di Ottaviano."

Piano triennale per l'edilizia scolastica 2015-2017e dei relativi Piani annuali (L. 08.11.2013 n. 128, D.M. del 23.01.2015).

Ing. Giovanni DEL GIUDICE
 Responsabile Site

Signature

Supporto Tecnico Edilizio:
 Arch. Patrizio PRISCO
 Arch. Enrico DEL GIUDICE
 Ing. Angelo PRISCO
 Arch. Pasquale ALBERTA

Architetto Strutturale:
 Ing. Angelo FRANZESE
 Dott. Vittorio Emanuele IERVOLINO

PROGETTO PRELIMINARE

Sezioni
 Stato di Progetto

21.6
 01

1:100

2015